TRANSPORTADORES DE RODILLOS
RM 8140

Mesa de transferencia
No accionado

24V

48V

400V

Descripción del producto

La mesa de bolas omni con rodillos multidireccionales es especialmente apta para puestos de trabajo y control, y para mercancías con fondo blando que puedan moverse en cualquier dirección sin necesidad de aplicar mucha fuerza.

Alcance de suministro

- El módulo viene completamente montado
- Los soportes y las tapas de cierre deben pedirse por separado

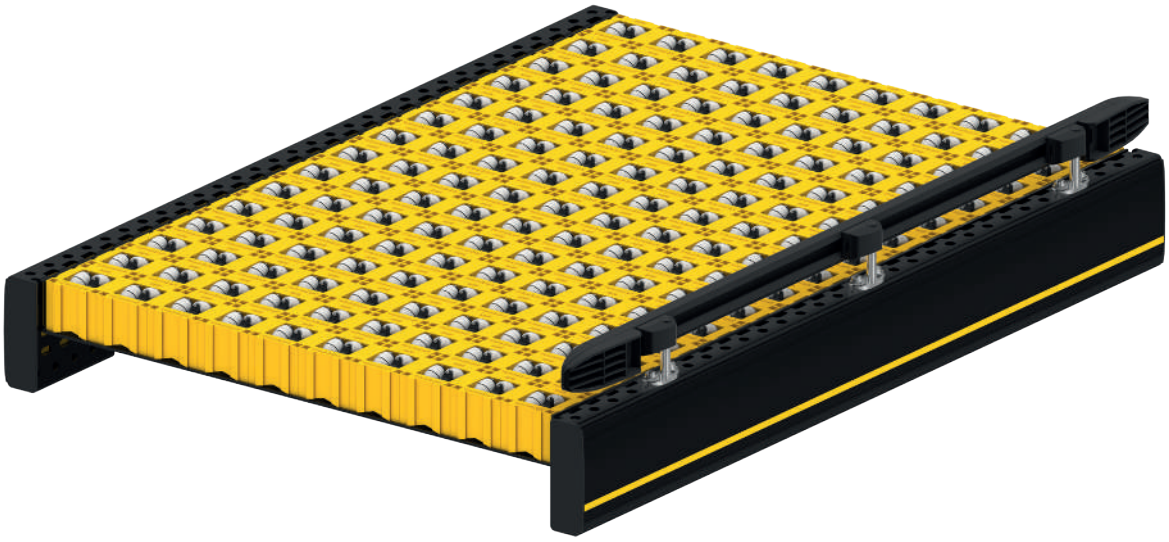

© 09 | 2019 Interroll

Datos técnicos

Datos técnicos generales	
Capacidad de carga máx.	60 kg/m
Pendiente ascendente/descendente	No adecuado
Temperatura ambiente	De –5 hasta +50 °C
Rodillo	
Tipo de rodillo	Interroll Serie 2800
Diámetro de rodillos	48 mm
Material del rodillo	Poliamida, carcasa de polipropileno

Dimensiones

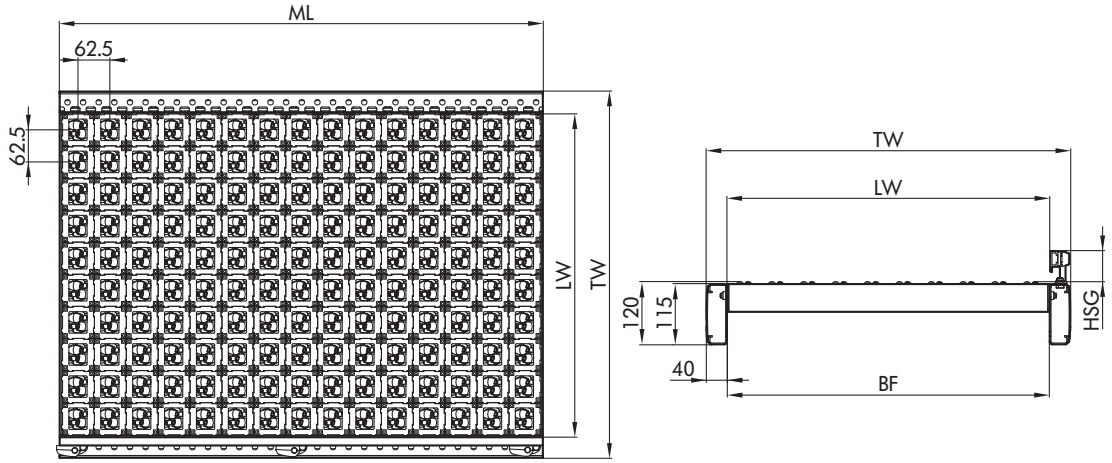

BF	Ancho entre perfiles	420, 620, 840 mm (otros a petición)
LW	Ancho interior	BF (+120/–90 mm por lado con una guía lateral flexible)
ML	Longitud del módulo	Máx. 2040 mm
TW	Anchura del módulo	BF + 80 mm
P	Paso	62,5 mm
HSG	Altura de la guía lateral	35 – 65 mm